

Allerede i 60'erne var det på tale at lave folkebåden i glasfiber, men såvel teknikere som sejlere var skeptiske, ville det være muligt at lave de skarpe kanter? Ville det splitte klassen?

Den danske folkebådssejler, Erik Andreasen, thog imidlertid initiativet til konstruktionen af en prototype i glasfiber, bygget over hans egen båd, FD 541, Tibbe. Prototypen deltog første gang i sejlads i foråret 1976 og viste sig at sejle nøjagtigt som en træbåd.

Skandinavisk Sejlerforbund gav den formelle godkendelse i april 1977 og siden da har folkebåden oplevet »sin anden ungdom«.

Både i 1977 og 1978 var det den mest solgte sejlåbåd i Danmark og uden for Danmark fik især de tyske sejlere interesse for båden.

Glasfiberbåden er underkastet de samme stramme krav til ensartethed, som gælder for træbåden og ingen er i dag i tvivl om, at glasfiberbåden vil forstørre forspringet til de bådtyper folkebåden konkurrerer med.

Fortegnelse over de danske folkebåde

*Betyder medlem af Dansk Folkebådsklub.

Nr.	Navn	Byggeår	Bygget af	Ejer
1	Peter Pan	1943	Børresen, Vejle	Amerika.
2	Gil	1941	AB Sverre-Varvet, Göteborg	Jan Munk Hansen, Tårnby Parkallé 51, 2770 Kastrup
3	Bonny	1946	Århus Yachtværft	Vesttyskland.
4	John Silver	1943	K. Olsen, Præstø	Bådebygger Svend Nielsen, Jomsborgvej 11 ² , Hellerup.
5	Margrethe	1944	Mazanti, Odense	Amerika.
6	Kuling	1947	Århus Yachtværft	Ejer ukendt.
7	Bøllefrø	1947	Århus Yachtværft	Amerika.
8	Havgassen	1947	Århus Yachtværft	Steen Søbrink, Frøslevvej 58, Rødovre.
9	Skovser	1946	Århus Yachtværft	Hugo og Ib Nielsen, Rungsted Strandvej 104, Rungsted Kyst.
10	Helen	1945-46	Århus Yachtværft	*Kr. Jensen, Møllebakken 31, Rørvig.
11	Atom	1946	Århus Yachtværft	Vesttyskland.
12	Lis	1946	Århus Yachtværft	Vesttyskland.
13	Ninne II	1947	Århus Yachtværft	Vesttyskland.
14	Kirsten (fast hjælpem.)	1947	Århus Yachtværft	Ejer ukendt.
15	Sita	1947	Århus Yachtværft	Niels-Jørgen Olesen, Brams sidevej 2 A, Charlottenlund.
16	Schiabber	1947	Nørregaard Andersen	Amerika.
17	Soffy	1949	Thor Thorsen, Århus	Niels Kr. Ingstrup Jensen, Nordborgsgade 30 ² , Århus C.
18	Amazone II	1949	Tue Holst, Århus	Mogens Ammendrup, Dalstrøget 103 III, Søborg.
19	Pinocchio	1947	Henry Søgaard, Århus	Amerika.
20	Riki	1947	J. Rathje, Frederikssund	Amerika.
21	Marianne	1947	S. Y. B., Svendborg	Repræsentant Knud Jespersen, Tranevænget 10, Hellerup.
22	Jessie	1947	Henningsens Bådeværft, Svendborg	Amerika.



Nr.	Navn	Byggeår	Bygget af	Ejer
23	Kuling	1947	Henningsens Bådeværft, Svendborg	Amerika.
24	Mathilde (omrigget)	1947	Henningsens Bådeværft, Svendborg	Johs. Nielsen, Knud D. Storesvej, 30 B, 4000 Roskilde.
25	Riff	1947	Børresen, Vejle	Amerika.
26	Feline	1947	H. Storm Jensen, Troense	John Dezesar, Køgevej 138, Roskilde.
27	Mayflower	1947	Børresen, Vejle	Amerika.
28	Lil (fast hjælpem.)	1947	M. Varberg, Nyborg	Tage Jensen, Åbyhøjgården 6, Åbyhøj.
29	Bilito	1947	Børresen, Vejle	Ejer ukendt.
30	Vips	1947	Mazanti, Odense	*John Hinke, P. Knudsensgade 122, København SV.
31	Katrine	1948	Georg Andersen, Horsens	Amerika.
32	Tornado	1948	Georg Andersen, Horsens	Amerika.
33	Passat	1947-56	Chr. Holm, Helsingør	Tommy Jacobsen, Nystedvej 7, 2500 Valby
34	Skum	1949	K. A. Hinrichsen, Humlebæk	Amerika.
35	Ani	1949	Knud Rasmussen, Humlebæk	England.
36	Star	1948	E. Knudsen, Jylinge	Amerika.
37	Chica	1948	Børresen, Vejle	Ib Lindquist, Tomsgårdsvej 50 II, Kbhvn. N.
38	Harlekin	1948	Børresen, Vejle	Børge Nielsen, Middelfart.
39	Miss June	1948	P. Bannbjerg, Snekkersten	Amerika.
40	Kifak (fast hjælpem.)	1948	Th. F. Harder, Randers	Ejer ukendt.
41	Olly	1948	Henry Nielsen, Åbyhøj	Amerika.
42	Baldur (fast hjælpem.)	1948	Søgård, Århus	Ejer ukendt.
43	Susse	1948	S. Y. B., Svendborg	Amerika.

Nr.	Navn	Byggeår	Bygget af	Ejer
44	Kluk	1948	S. Y. B., Svendborg	Amerika.
45	Madeline II		S. Y. B., Svendborg	Sverige.
46	Snarken	1948	S. Y. B., Svendborg	Svend Juul-Nyholm, Voldumvej 41 II, Rødovre.
47	Freja (fast hjælpem.)	1948	S. Y. B., Svendborg	Sverige.
48	Blob	1948	S. Y. B., Svendborg	Amerika.
49	Zanne	1948	Stege Bådeværft, Stege	Amerika.
50	Do-do		S. Y. B., Svendborg	Amerika.
51	Manana	1948	Brandt Møler, Frederikssund	Bent Jessen, Sjøløv Blvd. 21, 2400 Kbh. SV
52	Helle	1948	Victor Hansen, Kerteminde	Vesttyskland.
53	Boblemuk	1948	Victor Hansen, Kerteminde	Jørgen Engell, L. P. Frøsløvsvej 2, Vig St.
54	Camilla	1948	P. Bannebjerg, Snekkersten	Ejer ukendt.
55	Go-nok	1948	Hornbæk Bådeværft, Hornbæk	Amerika.
56	Karin (fast hjælpem.)	1948	Poul Frederiksen, Helsingør	Ejer ukendt.
57	Hexen	1951	Johan Petersen, Gentofte	Amerika.
58	Ebs	1948	Mazanti, Odense	Amerika.
59	Påfuglen	1948	Børresen, Vejle	*Chr. Hansen, Bygmarken 5, Spjald.
60	Tjockis	1949	A. Henningsen, Kolding	Canada.
61	Ditte	1949	Ulriksen, Middelfart	*Kirsten Bech, Rialtovej 6, København S.
62	Jenni	1949	Kaltoft Nielsen, Horsens	Amerika.
63	Kikan	1949	Bådebygger Bieber, Aalborg	Amerika.
64	Fusker (Doghouse)	1949	G. P. Nielsen, Vordingborg	Ejer ukendt.
65	Jolly	1949	A. G. Henriksen, Vordingborg	Henning Brun, Birkedommervej 7, 2400 Kbh. NV.

Nr.	Navn	Byggeår	Bygget af	Ejer
66	Amber	1949	C. M. Nielsen & Søn, Nykøbing F.	F. Larsson & T. Johansen, Nørrekeær 143, Brøndby.
67	Ilona	1949-51	K. V. Hansen, København	Amerika.
68	Pipo	1948-50	G. Petersen, Hellerup	Ejer ukendt.
69	Checky	1949	Groth Hansen, Næstved	Vesttyskland.
70	Filur	1949-50	Børresen, Vejle	Ejer ukendt.
71	Bims	1948-49	Brandt Møller, Frederikssund	Amerika.
72	Florian	1949	Hornbæk Bådeværft, Hornbæk	Ejer ukendt.
73	Susan	1949	Hornbæk Bådeværft, Hornbæk	*Otto Lemvig-Hammer, Hybenvej 18, 3630 Jægerspris.
74	Miranda	1949	Mazanti, Odense	Amerika.
75	Makker	1949	Mazanti, Odense	Amerika.
76	Nækken (fast hjælpem.)	1949	Mazanti, Odense	Amerika.
77	Week-end	1950	Jens Hansen, Roskilde	Amerika.
78	Tina	1949	Willy Andersen, Nyborg	Ejer ukendt.
79	Jach II	1949	Sv. Rude, Nyborg	Ejer ukendt.
80	Carioca	1949	Jeppesen, Frederikssund	*Jorge Bragar,
81	Kapella	1949	S. Y. B., Svendborg	J. J. Kappe, Hornbæk.
82		1949	S. Y. B., Svendborg	Amerika.
83		1949	S. Y. B., Svendborg	Amerika.
84		1949	S. Y. B., Svendborg	Amerika.
85	Stampe	1949	J. Wass, Rudkøbing	Vesttyskland.
86	Steeppy (fast hjælpem.)	1949	Brandt Møller, Frederikssund	Ejer ukendt.

Nr.	Navn	Byggeår	Bygget af	Ejer
87	Chris (fast hjælpem.)	1949	V. Hansen, Kerteminde	Amerika.
88	Amanda	1949	V. Hansen, Kerteminde	Ingrid Skude, Drosselvej 5, Vordingborg.
89	Silvana	1951	B. Olsen, Gentofte	Erik Topp, Kirkevej 41, Sdr. Ørslev pr. Idestrup.
90	Klumpe	1949	Groth Hansen, Næstved	Amerika.
91	Bende (fast hjælpem.)	1949	Følmer Nielsen, Stege	Bror Larsen, Bøgevang 47, 2830 Virum.
92	Gæst	1950	H. Mikkelsen, København	Mogens Lock Hansen, Sofienhøjvej 5A, 2. tv., Kbhvn. S.
93	Amber	1949	Jørgensen & Christensen, Helsingør	Amerika.
94	Plop	1949	Kolds Savværk, Kerteminde	Preben Hougård Sørensen, Rosenskildevej, Helsingør.
95	To	1949	Topsøe-Jensen, Skovshoved	Amerika.
96	Bambi	1949	Knudsen, Jyllinge	Amerika.
97	Miki II	1949	Jørgensen & Christensen, Helsingør	Ejer ukendt.
98	Guldbrand	1949-50	Sv. Olesen, Sundby	Ejer ukendt.
99	Slikkepot	1949-50	Sv. Olesen, Sundby	Amerika.
100	Langemand	1949-50	Sv. Olesen, Sundby	Ejer ukendt.
101	Cirocco	1949	Gunner Krogsgård, Randers	Amerika.
102	Tommeltot	1949-50	Sv. Olesen, Sundby	Amerika.
103	Kamarina	1950	Hornbæk Bådebyggeri, Hornbæk	Vesttyskland.
105	Gerd	1943	Chr. Hansen, Helsingør	Vesttyskland.
106	Fri	1943	Knud Petersen, Helsingør	Amerika.
107	Tiki	1950	Viggo Asmussen, Troense	Jørgen Ishøj, Støberens Vænge 22, 3100 Hornbæk.
108	Fylla III	1949	Odense Både- & Træskibsværft	Ejer ukendt.

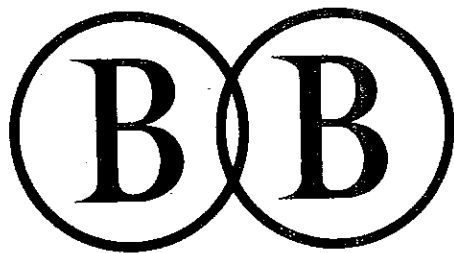

FOLKEBÅDE

Master Bomme Rustfri beslag Rustfri rig
Rustfri spil Yachtblokke Skødeklemmer

BØRRESENS
Baadebyggeri

DRAGEVEJ . 7100 VEJLE . TELF. (05) *82 59 00 omst. til privat



bräuner
sejl

telefon (06) 14 46 85

... køb
folkebådssejl
hos
folkebåds-
sejleren!

Nr.	Navn	Byggeår	Bygget af	Ejer
109.	Rødhætte	1950	Kæld Pedersen, Roskilde	Amerika.
110	Aloha	1949	Kold, Kerteminde	Amerika.
111	Peter Spillemand	1950	Sv. Olesen, Sundby	Amerika.
112	Bongo	1950	A. C. Christensen, Gerskov pr. Otterup	Sverige.
113	Jane	1950	Th. Lind, Middelfart	Ejer ukendt.
114	Siff	1950	Vald. Rasmussen, Århus	Ib Brårup, Humløbækvej 11, 4600 Køge.
115	Samba (fast hjælpem.)	1950	Villi Andrup Hvidovre	Ejer ukendt.
116	Pia	1950	Otto Nielsen, Kalundborg	Kjeld Randby, Pr. Gormsvænget 4, 5250 Odense SV.
117	Glimt	1950	Verner Nielsen, Kalundborg	Vagn Sørensen, Lundevej 35, Kalundborg.
118	Nuser	1950	Harry Eggertsen, Odense	Bjarne Steen Christensen,
119	Nais	1950	Knud Heller Petersen, Kastrup Bådebyggeri	Amerika.
120	Orca	1950	Groth Hansen Næstved	Amerika.
121	Lisbeth	1949-50	Olaf Lind Frederikshavn	Lars Møller, Åhornvej 16, Nakskov.
122	Anne	1950	Georg Andersen, Horsens	Amerika.
123	Puk	1951	Århus	Vesttyskland.
124	Knirke	1950	Kold Savværk, Kerteminde	Amerika.
125	Sus	1950	A. W. Boa, Gentofte	Amerika.
126	Miranda	1950	Hans Isaack, St. Okseø pr. Kollund	Peter Rasmussen, Ringgade 196, Sønderborg.
127	NUS	1951	Bernhardt Hansen, København	Finn Bech Kristoffersen, Mylius Erichsens Allé 62, Hell.
128	Ditte	1950	Mogens Petersen, Roskilde	Gustav Nørgård, Vordingborgvej 30, Langebæk.
129	Marianne	1951	Poul Larsen, Staureby	S. V. Reitzel, Præstø.

Nr.	Navn	Byggeår	Bygget af	Ejer
130	ikke klasset	1951	Jørgensen & Christensen, Helsingør	Amerika.
131	Sprøjt	1950	Kold Savværk, Kerteminde	*Jørgen Kongsøe, Lyngbakken 4, Holstebro.
132	Mona II	1950-51	E. Mørche, København	Kaj & Lise Munk, Lundbjerggårdsvej 178, 2740 Skovlunde.
133	Lene	1951	Th. Lind Middelfart	Amerika.
134	Pukinello	1951	K. E. Isaksen, Århus	Ejeh ukendt.
135	Fortuna	1951	Skibsbygger Rasmussen, Århus	Ole Ahlgren, Langgade 59, 9000 Ålborg.
136	Diana	1951	Th. Lind, Middelfart	Flemming Petersen, Lygtemagerstien 5 III, København S.
137	Tjo	1950-51	Poul Wilkens Silkeborg	Klaus Dahlgård, Larsensvej 7, Vedbæk.
138	Ann	1950-51	Kaltoft Nielsen, Horsens	Amerika.
139	Gitte	1950-56	Rudolph Christensen, Sundby	*John Nielsen, Engvej 98 II, Dragør.
140	Malei	1951	K. Guldbach Hansen, København	Amerika.
141	Kvik	1950-51	Helge Gregersen, Holbæk	Frank Lindholm, Munkegårdsvej 2, 3490 Kvistgaard.
142	Lone	1951	Brandt Møller, Frederikssund	Amerika.
143	Kylle	1951	Eriksen & Grøn, København	Amerika.
144	Shanty	1951	Svend Alfredsen, Stege	Amerika.
145	Pernille	1951	Egon Nielsen, Nakskov	C. E. Weitzmann, Skotterup 14, Nakskov.
146	Ester	1951	Egon Nielsen, Nakskov	Amerika.
147	Siesta	1951	J. Jeppesen, Frederikssund	Sejlkлубben Øst, Bådestien 7, København Ø.
148	Kasketot	1951	Viggo Hansen, Kastrup	Amerika.
149	Aviaja	1951	Holte Bådeværft, Holte	*Jimmy Madsen, Finsensgade 18, 4800 Nykøbing F.

Nr.	Navn	Byggeår	Bygget af	Ejer
150	Why-not	1951	Børresen, Vejle	Amerika.
151	Ras	1951	Børresen, Vejle	Amerika.
152	Joke	1951	Børresen, Vejle	*Lars Jepsen, Græsvangen 66, 5960 Marstal.
153	Saga	1951	Børresen, Vejle	*Søværnet.
154	Sappo	1951	Viggo Hansen, Kastrup	Arne G. Petersen, Strandvejen 94, Hellerup.
155	Pan	1951	Jørgensen & Christensen, Helsingør	Poul Hock, Engtoften 12, 7000 Fredericia.
156	Billie	1951	Jørgensen & Christensen, Helsingør	Hans Dommerby, Bidstrupvej 14, Hjørring.
157	Kraka	1951	Bådebygger Loldrup, Søborg	Ejer ukendt.
158	Helan	1951	Brandt Møller, Frederikssund	*L. & H. Holm Jørgensen, Præstegyden 2, Kerteminde.
159	Bonzo	1951	Nørrekås Bådeværft, Rønne	H. Wandall, Risvangen 15, Odense.
160	Taterak	1951	Viggo Hansen, Kastrup	Karsten Gilbo, Askøgade 10 ^a , 2100 København Ø.
161	Susan	1951	S. Y. B., Svendborg	Frank Brade Jørgensen, Møllegade 34 II, Svendborg.
162	Schrøder	1952	Århus Yachtværft	*Åge Rasmussen, Strandvej 4, Nykøbing F.
163	Krabask	1951	Jørgensen & Christensen, Helsingør	Svend Bjerring, Kragsgade 10, Århus C.
164	Jane	1951	Knud Jensen, Roskilde	Amerika.
165	Bonnie Ann	1950-51	Sv. Aa. Larsen, Svendborg	Ejer ukendt.
166	Hodja	1951	Ejby v. Odense	Amerika.
167	Lilli II	1952	Bang Hansen, Middelfart	Amerika.
168	Hyva	1951	Bang Hansen, Middelfart	Amerika.
169	Goody	1952	S. Y. B., Svendborg	Ole Hedegård, Nørrekær 239, 2610 Rødovre.
170	Nini	1952	Armand Christensen, Ærøskøbing	Amerika.

Folkebåde i lærk og douglas

(leveres også som skrog)



SPECIALE!

Absolut letteste og mest fleksible master

BRDR. HOVMARKS BÅDEBYGGERI

INDUSTRIVEJ THISTED

Tlf. (07) 92 17 64

Tlf. privat (07) 92 22 30

Nr.	Navn	Byggeår	Bygget af	Ejer
171	Pulje	1952	Johansson & Dyreborg, Fåborg	Amerika.
172	Lil	1952	G. Borgmann, Thurø	Tommy Rasmussen, Kulinggade, Svendborg.
173	Fiesta	1952	Brandt Møller, Frederikssund	Ejer ukendt.
174	Ekko	1952	Nørrekås Bådeværft, Rønne	Erling Koefoed, Byldsgade 94, Rønne.
175	Mascot	1952	Bådebygger Petersen, Svendborg	Vesttyskland.
176	Huta	1952	Århus Yachtværft, Århus	Vesttyskland.
177	Bos	1952	A. Andersen & Søn, Kolding	Ejer ukendt.
178	Viking	1952	Th. Lind, Middelfart	Vesttyskland.
179	Felicia	1952-53	Kolding Bådebyggeri, Kolding	J. Knudsen, Ærtebjergvej 9, 4571 Grevinge.
180	Kispus	1952	Bernh. Hansen, København	Amerika.
181	Resaca	1952	Bådebygger B. Sørensen, Hundested	*Leif Nørgård, Kirkevej 6, Store Rise, Dunkær, Ærø.
182	Scout	1952	Snekkersten Bådeværft, Snekkersten	Tommy Jørgensen, Grønnedalen 12B, I. th., 7100 Vejle.
183	Pinocchio	1952	Snekkersten Bådeværft, Snekkersten	England.
184	Chinook	1952	Th. Lind, Middelfart	Vesttyskland.
185	Bordeaux	1952	Børresen, Vejle	Vesttyskland.
186	Together	1953	Snekkersten Bådeværft, Snekkersten	Amerika.
187	Sonny Boy	1953	Snekkersten Bådeværft, Snekkersten	Amerika.
188	Svava	1953	Børresen, Vejle	*Søværnet.
189	Together	1953	Børresen, Vejle	Amerika.
190	Chian-gri-la	1953	Børresen, Vejle	*Poul Erik Hansen, Thorsvej 24, Haderslev.
191	Lady	1953	Bådebygger J. Nielsen, Odense	Amerika.

Nr.	Navn	Byggeår	Bygget af	Ejer
192	Vim II	1952	S. A. Larsen, Svendborg	Vesttyskland.
193	Cherie	1953	Egon Nielsen, Nakskov	Canada.
194	Svip II	1953	Middelfart Bådebyggeri, Middelfart	Vesttyskland.
195	Hanne	1953	Svendborg Sunds Yacht- & Bådeværft	Amerika.
196	Bocina	1954	Martin Nielsen, Aalborg	*Peter Østerby, Gartnervænget 8, 4970 Rødby
197	Tøsen II	1954	Vagn Randrup, Frederikshavn	Amerika.
198	Duvil III	1954	Thuesen & Petersen, Bramdrupdam	Vesttyskland.
199	Jas	1957	Tommy Starup, Korsør	Amerika.
200	To Hundred		Børresen, Vejle	Amerika.
201	Janne	1954	Kaltoft Nielsen, Horsens	Vesttyskland.
202	Caramba	1954	Børresen, Vejle	Hans Lauritsen, Binderupvej 4, Bjert.
203	Katinka	1954	H. P. Petersen, Nyborg	Amerika.
204	Mamory	1954	H. P. Petersen, Nyborg	Louis Bilde, Overstræde 2, Grenå.
205	Vi Vat	1954	H. P. Petersen, Nyborg	*Henning Petersen, Rørmosen 41, Roskilde.
206	Rithra	1954	S. Y. B., Svendborg	*Vesttyskland.
207	Kluk Kluk	1955	P. Molich, Hundested	Amerika.
208	JOY (fast hjælpem.)	1955	Brandt Møller, Frøderikssund	*C. Egemose-Jensen, Fasanvej 4, Roskilde.
209		1955	Svend Hansen, Middelfart	Amerika.
210	Fair Play	1955	Martin Nielsen, Aalborg	Vesttyskland.
211	Swallow	1955	Poul Wilkens, Silkeborg	*Henrik Wichmann, Dronningvej 12, 2970 Hørsholm.
212	Glenn	1955	Børresen, Vejle	Amerika.

Nr.	Navn	Byggeår	Bygget af	Ejer
213	Niva	1955	Laur. Nielsen, Århus	Henry Jørgensen, Riisvang Allé 63, Århus N.
214	Mulle	1955	Børresen, Vejle	*John H. Olsen, Hobrovej 47, Helsingør.
215	Piphans	1955	Børresen, Vejle	*O. Christophersen, Søllingevej 13, 2920 Charlottl.
216	Blue Bird	1955	P. Molich, Hundested	H. Holtegaard, Skovalleen 41, 4800 Nyk. F.
217	Arcturus	1955	Holbæk Skibs- og Bådebyggeri	*Søværnet.
218	Spicta	1955	Holbæk Skibs- og Bådebyggeri	*Søværnet.
219	Beatrice	1955	Bådebygger Knud Jensen, Roskilde	Amerika.
220	Søs	1956	Poul Christensen, Odense	Amerika.
221	Snorke	1956	A. J. Lauridsen, København	Ejer ukendt.
222	Anni	1956	Peter Hansen, København	Amerika.
223	Jenten II	1956	L. Christophersen, Hundested	Amerika.
224				Amerika.
225	Skott	1957	Børresen, Vejle	Vesttyskland.
226	Jettebeth	1957	Børresen, Vejle	Amerika.
227	Vesle	1957	H. P. Pedersen, Nyborg	Vesttyskland.
228		1957	E. Knudsen, Jyllinge	Amerika.
229	Zambezi	1956-57	Willy Jørgensen	Chr. Willensten, Østre Strandgade 23, 6950 Ringkøbing.
230		1957	Hans Isaack	Vesttyskland.
231		1957	Th. Lind, Middelfart	Amerika.
232	Niki	1953-57	Viggo Olsen	Henrik Bredsdorff, Korsør.
233	Top	1957	Aksel Fine	Vesttyskland.
234	Tadorna	1958	Knud Hørslev, Hobro	Ejer ukendt.
235	Grethe	1958	Henning Melin, Hobro	O. Menne, Bøgeallé 3, Ålborg.

Nr.	Navn	Byggeår	Bygget af	Ejer
236	Tahoo	1957	J. Møller Jensen	Kjeld Bussborg Johansen, Skansevej 52 II, Nr. Sundby.
237	Festival	1958	Borgemann, Svendborg	Fyns Marine, 5700 Svendborg.
238	Skovser	1958	Borgemann, Svendborg	Hans Sallerup Sørensen, Borgervænget 37, Sædding pr. Esbjerg.
239	Drabanten	1958	Brandt-Møller, Frederikssund	Amerika.
240	Strik	1958	O. Brandt-Møller, Frederikssund	I. Boye Møller, Rungsted Kyst.
241	Trine	1958	Lind & Jørgensen, Middelfart	Vesttyskland.
242	Fri	1957	Viggo Hansen, Kastrup	Amerika.
243	Puk	1957-58	Søgaard & Ibsen	Ejer ukendt.
244	Debito	1958	O. Brandt-Møller, Dion Nielsen	Amerika.
245	Why-not II	1958	Nolds Bådeværft, Næstved	*Erik Sørensen, Bauneballevej. 83 2650 Hvidovre.
246	Silvana	1958	B. Børresen, Vejle	L. M. Schroll, Sølundsgade 23, Horsens.
247	Pilk II	1958	Jeppesen, Frederikssund	Amerika.
248	Søs	1958	P. W. Hansen	Amerika.
249	Kiki	1958	Martin Nielsen, Ålborg	*Steen Petersson, Stormgade 2, Ålborg.
250	Miki IV	1958	B. Børresen, Vejle	*Svend Mik-Meyer, Anchersvej 6, Klampenborg.
251	Trine	1958	E. Mortensen, Helsingør	Vesttyskland.
252	Sisse	1958	K. Eriksen, Helsingør	Amerika.
253	Kick	1958	C. O. Christiansen, Korsør	Ejer ukendt.
254	Nup	1958	Søren Nielsen, Korsør	*Axel Christensen, Belsager 67, Greve Strand.
255	Tedda	1958	Jeppesen, Frederikssund	*Erik Meisler Hansen, Strandvej 134, Hellerup.
256	Svante	1958	Børresen, Vejle	Hans Jensen, Fredensvej 18, 2920 Charlottenlund.
257	Jenten	1956	Th. Thomsen	Vesttyskland.

Nr.	Navn	Byggeår	Bygget af	Ejer
258	Fair Play	1959	Børresen, Vejle	Vesttyskland.
259	Tøsen	1959	K. Hansen, Odense	Amerika.
260	Katrine	1959	Odense Både & Træskibsværft	Bjarne Lyngø, Borgergade 18, 4. tv., 9000 Ålborg.
261	Ai-Ai	1959	Th. Lind, Middelfart	Amerika.
262	Bebber	1959	*Thomsen, Kalundborg	Verner Nissen, Eskebjerg.
263	Vilhelm II	1959	Egon Nielsen Nakskov	*Peter Hansen, Engbovej 54, Rødovre.
264	Indian II	1959	Viggo Hansen Kastrup	*H. A. Andersen, Leifsgade 25 II, Kbhvn. S.
265	Together	1959	Børresen, Vejle	Vesttyskland.
266	Vivi	1959	V. Hansen, Vordingborg	Tims Jespersen, Gammelgårdsallé 35, st. th., 2660 Brøndby Strand.
267	Vesle II	1959	J. Petersen, Sønderborg	Amerika.
268	Dana	1959	H. Søgaard, Århus	Ejer ukendt.
269	Helle	1959	Th. Lind, Middelfart	Vesttyskland.
270	Kit	1959	E. Laursen, Horsens	Vesttyskland.
271	Happy II	1959	B. Børresen Vejle	Sten Jantsen, Strandstien 14, Kalundborg.
272	Jetka	1959	H. E. Hansen, Horsens	*H. Lohmann Rasmussen, Aasum pr. Vollsmose.
273	Sunda	1959	G. Hansen & N. B. Nielsen, Korsør	*Kurt Christiansen, Ålholmvej 111, 7400 Herning.
274	Harlekin	1959-60	Alfred Jensen, Helsingør	Carsten Andersen, Tranegårdsvej 56, Hellerup.
275	Nauta II	1960	Thomsen, Kalundborg	Ejer ukendt.
276	Kathinka	1960	H. P. Petersen, Nyborg	Birgit Andrup, Carl Blochs Allé 5, st. tv., 2860 Søborg.
277	Glenn	1960	B. Børresen, Vejle	England.

Nr.	Navn	Byggeår	Bygget af	Ejer
278	Fidi	1960	H. P. Petersen, Nyborg	Vesttyskland.
279	Siesta II	1960	Bramdrupdam	Ole G. Larsen/ John Rasmussen, Morelvej 15, 5250 Odense SV.
280	Skot	1960	Børresen, Vejle	Vesttyskland.
281	Ravnen	1960	Th. Lind, Middelfart	Vesttyskland.
282	Fuga	1960	B. Børresen, Vejle	Walther Christensen, Bagerstræde 9, 5 10 Assens.
283	Wren	1960	B. Børresen, Vejle	*Troels Engel, Nyvej 11, 4760 Vordingborg.
284	Betma	1960	Andersen, Horsens	Vesttyskland.
285	Pitta	1960	P. Kjølser, Vallerød	Ejer ukendt.
286	Star II	1960	K. Hansen, Århus	Vesttyskland.
287	Kuling II	1960	P. Kjølser, Vallerød	Jørgen Nielsen. Irlandsvej 138, Kbhvn. S.
288	Thop	1960	Brandt-Møller, Frederikssund	Jack Hartvig Andersen, Skovvej 6, st., 2930 Klampenborg.
289	Ras	1960	Nordbjerg, Skovshoved	*V. B. Rasmussen, Gl. Kongevej 36, Åbenrå.
290	Imarauq	1960	Th. Lind, Middelfart	Vesttyskland.
291	Cinderella	1960	Børresen, Vejle	*Arne Liebc Christensen, Nygårdsvej 55 ⁴ , 2100 København Ø.
292	Trip	1960	M. Nielsen, Aalborg	Ejer ukendt.
293	Maj	1961	Børresen, Vejle	Vesttyskland.
294	Pjevs	1959-61	A. Norup, Viborg, & Chr. Jacobsen	*Hakon Eriksen, Fredensvej 24, Nr. Sundby.
295	Stumpede Dorte	1961	P. Kjølser, Vallerød	Vesttyskland.
296	Tøk	1961	Norman Wheatly	*Uffe Gerlund Christiansen, Strandbakken 15 A, Kalundborg.
297	Vest Vind	1961	Skærbæk Jensen	Vesttyskland.
298	Together	1961	Borgermann & Jensen	Ejer ukendt.

Nr.	Navn	Byggeår	Bygget af	Ejer
299	Biis	1961	Borgermann & Jensen, Svendborg	Jørgen Ploug, Skodshøj 51, 8240 Risskov.
300	Festina	1961	Borgermann & Jensen	Leif Olsen, Karrebæksminde, Næstved.
301	Mille fleur	1961	P. W. Hansen	Vesttyskland.
302	Vagus	1961	Th. Lind, Middelfart	Vesttyskland.
303	Columbine	1961	B. Børresen, Vejle	*Georg Andersen, Fjordgade 5, Horsens.
304	Nille	1961	Petersen, Nyborg	*Preben Kolringen, Tårbæk Strandvej 103 F.
305	Valluga	1961	Brandt-Møller, Frederikssund	P. Dalum Christensen, Knøsen 5, Greve Strand.
306	Fabiola	1961	M. Kold	Belgien.
307	Amber II	1961	Børresen, Vejle	*Erik V. Jørgensen, Vognmandsvej 16, Nyborg.
308	Trine	1961	Th. Lind, Middelfart	Henrik Tholle, Vangledet 62, 2830 Virum.
309	Snipa II	1961	Børresen, Vejle	*Bent Thomsen, Ved Stationen 33, 2770 Kastrup
310	Poker	1961	Th. Lind, Middelfart	*Knud Petersen, Skovmarken 5, Kastrup.
311	Nike	1961	B. Midtgaard, Rødovre	Klaus Ellehauge, Rumæniensgade 8, 5. tv., 2300 Kbhvn. S.
312	Geisha	1961	O. Kaae, Svendborg	Vesttyskland.
313	Svott	1961	Dyreborg & Johansson, Fåborg	*S. Kirketerp Nielsen, Mindevej 5, Søborg.
314	Deneb	1961	Rantzausminde, Svendborg	*Søværnet.
315	Vega	1961	Rantzausminde, Svendborg	*Søværnet.
316	Sisse	1961	Th. Lind, Middelfart	*Peter Kjær, Åkjærsallé 1, st. tv., 2860 Søborg.
317	Pia	1961	Weiss, Sønderborg	Pia B. Jensen, Krogen 5, 8250 Egå.
318	Striller	1961	Th. Lind, Middelfart	Vesttyskland.
319	Havmus	1961	B. Midtgaard, Rødovre	Erik M. Madsen, Lundevej 52, 4400 Kalundborg.

Nr.	Navn	Byggeår	Bygget af	Ejer
320	Tatar	1961	G. Gerlach, Hundested	Ejer ukendt.
321		1961	P. W. Hansen, Aalborg	Vesttyskland.
322	Mulle	1962	Monte Jacobsen, Køge	Ruth Nielsen, Bækkegårdsvej 34, 3300 Frederiksværk.
323	Twist	1962	Børresen, Vejle	P. Palmus, H. P. Hansensv. 20, 3400 Rønne.
324	Gilda II	1962	K. Heller Petersen Kastrup	Allan Kyed, Jacob Fortlingsvej 10, 2770 Kastrup.
325	Dumpe	1961	Per Kjølens, Rungsted	Vesttyskland.
326	Cheeta	1962	B. Midtgaard, Rødovre	A. Jacobsen, Limfjordsvej 40, Kbhvn.
327	Sinke	1962	Thurøbund Skibs- & Baadebyggeri	Vesttyskland.
328	Jetika	1962	Brandt Møller & V. Jørgensen	*Knud Bentsen, Solskrænten 2, Nostrup, Kalundborg.
329	Kitoko	1963	Brandt Møller & E. Johansen	K. M. Petersen, Klydevej 14 a, Risskov.
330	Wilma	1961-62	B. Midtgård, Rødovre	H. Leitzhøft, Tinevej 5, 3060 Espergærde.
331	Alrune	1962	Harry Andersen, Horsens	Jens Nielsen, Dalgade 10, Horsens.
332	Capella	1962	Harry Andersen, Horsens	Jacob Lund, Vestre Nørremarksvej 30, 5762 Vester Skerninge.
333	Anett	1962	Benny Rasmussen, Horsens	Vesttyskland.
334	Rasmine	1962	B. Børresen, Vejle	*S. Rasmussen, Engvej 13, Åbenrå.
335	Karamba	1962	B. Børresen, Vejle	*Erik Urth, Alssundsvej 50, Sønderborg.
336	Sidse	1962	Per Kjølens, Rungsted	*Karsten Mangor, Stampetoften 14, 2970 Hørsholm.
337	Sis	1962	B. Børresen, Vejle	*Henning Pedersen, Heldbovej 83, Valby.
338	Isa-Lei II	1962	Rantzsausminde	H. P. Esbensen, Sygehusvej 5, Ærøskøbing.
339	Vilma	1962	K. H. Petersen, Kastrup	John R. Christensen, Hesselbjergvej 18, Kalundborg.

Nr.	Navn	Byggeår	Bygget af	Ejer
340	Shanty	1963	K. Heller Petersen, Kastrup	*Ernst Finn Stenberg, Fredericiavej 59 D, Helsingør.
341	Ravnen	1962	Børresen, Vejle	Vesttyskland.
342	Karin	1962	J. Petersen, Helsingør	Jørgen Petersen, Rostgaardsvej 3, Helsingør.
343	Basta	1962	Brdr. Nipper, Skagen	*Sune Smith, Strandvejen 306, Klampenborg.
344	Lady Sax (fast hjælpem.)	1962	E. Olsen, Sakskøbing	Ejer ukendt.
345	Søs	1962	Th. Lind, Middelfart	Folmer Bisgaard, Søparken 28, 5260 Odense S.
346	Blue Sky II	1962	Th. Lind, Middelfart	*Chr. Lagari Schmidt, Hirsevej 25, Haderslev.
347	Tina	1962	Thurø Skibs- & Bådeværft	Stig Bentsen, Ellebakken 12, Birkerød.
348	Røde Orm	1962	Børresen, Vejle	*Mogens Konradsen, Guldbækvej 113, 9530 Støvring
349	La-Chunga	1962	K. Heller Petersen, Kastrup	Ejer ukendt.
350	Elephant	1962	Ove Kaae, Svendborg	Jes Andersen, Frederikssundsvej 82 ^b , 2900 Kbhvn. NV.
351	Jeppé	1962	K. Heller Petersen, Kastrup	Keld - Birgitte Thorsen, Fyrrebakken 15, Hillerød.
352	Dorgit	1962	K. Heller Petersen, Kastrup	Henning Holm, Sofus Francks Vænge, Valby.
353	Agon	1961	K. Heller Petersen, Kastrup	Søspejdetroppen »Gry«, Bådestien, København Ø.
354	Tjek	1961-63	Aa. Boeberg & Wittenberg	T. Nordfalk, OSF.
355	Rosita	1962	Per Kjølens, Rungsted	Jan Madsen, Lynge Stationsvej 16, 3540 Lynge.
356	Kom-Ann	1962	A. Mikkelsen, Tunø	*Carl Buchwald Nissen, Vibevej 22, Risskov.
357	Karina	1961	Isaack	Ejer ukendt.
358	Katinka	1962	B. Børresen, Vejle	Vesttyskland.
359	Jomsborg	1962	Brdr. Nipper, Skagen	*Kjøbenhavns Amatør Sejlklub.
360	Albani Junior	1962	Brdr. Nipper, Skagen	P. Errebo Hansen, Åsumvej 152, Vollsmose.

**det hurtigste
Folkebådssejl
kommer fra**

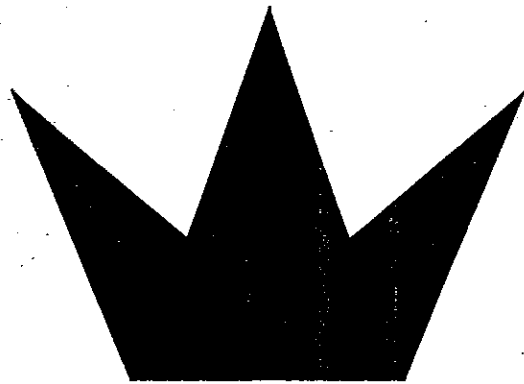

ELVSTRØM

12, VED KLÆDEBO • 2970 HØRSHOLM • TLF. (01) 867575

Nr.	Navn	Byggeår	Bygget af	Ejer
361	Thor	1962	Brdr. Nipper, Skagen	Ejer ukendt.
362	Cito	1962	Arne Nielsen, Horsens	*Per Holst, Solvej 4, Hobro.
363	Wesle II	1961-63	J. Petersen, Sønderborg	Troels Fenneberg, Lundgade 64, 6400 Sønderborg
364	Top II	1962	A. Fine, Sønderborg	Vesttyskland.
365	Pinta	1962	F. Hinrichsen, Sønderborg	Vesttyskland.
366	Lotte	1962	H. Hansen, Sønderborg	Troels Fenneberg, Sundgade 64, Sønderborg.
367	Helga	1962	Hornbæk Bådebyggeri & H. Villund	Knud Erik Nielsen, Violvej 163, Struer.
368	Castor	1963	Ejvind's Bådeværft, Rantzausminde	*Søværnet.
369	Pollux	1963	Ejvind's Bådeværft, Rantzausminde	*Søværnet.
370	Thogi	1963	Th. Lind, Middelfart	England.
371	Viggi	1963	E. M. Jensen, Middelfart	Erik Hansen, Thorsgade 20, Ålsgårde.
372	Hanne	1963	Th. Lind, Middelfart	Vesttyskland.
373	Pernille	1963	O. B. Sørensen, Køge	Günther Pries, Bremensgade 33 ⁴ tv., 2300 Kbhvn. S.
374	Lise	1963	F. Carlsbech, Holte	*J. O. Dancher-Jensen, Trinbratvej, Hald Ege, Viborg
375	Navicula	1963	K. Heller-Petersen, Kastrup	Kjeld Eriksen, Hammerichsvej 29, 4760 Vordingborg.
376	Sidse	1963	Egon Nielsen, Nakskov	Ove Jørgensen, Munkholmvej 54, 4300 Holbæk.
377	Soffy	1963	B. B. Nielsen, Korsør	Erik Dam Hansen, Smakkevej 8, Jyllinge, 4000 Roskilde.
378	Skjold	1963	O. Kaae, Svendborg	Ove Petersen, Klaus Berntsensvej 56, 5793 Højby.
379	Albani junior	1963	Th. Lind, Middelfart	*Odense Sejlklub.
380	Supply	1963	B. Rasmussen, Horsens	Vesttyskland.

Nr.	Navn	Byggeår	Bygget af	Ejer
381	Tinka	1963	Th. Lind, Middelfart	Vesttyskland.
382	Tøsen	1963	Brandt Møller, Frederikssund	Thor Thorsen, Kaserneboulevarden 15, Århus.
383	Neptun III	1963	Thurøbund Yacht- & Kutterværft	*Glenn Nielsen, Fjordparken 68, 5800 Nyborg.
384	Wimpy	1963	Th. Lind, Middelfart	Gustav Robert Nilsson, Drejøgade 10, 5000 Odense C.
385	Sus	1963	J. Jeppesen, København	A. Grønbjerg, Tyrstbjergv. 100, 5210 Od. NV.
386	Shiva	1963	Brandt Møller, Frederikssund	*Svend Jensen, Kong Georgsvej 81 ¹ , Kbhvn. F.
387	Milla	1963	H. R. Larsen, Holbæk	*Vilh. Jensen, Louisevej 44, Brabrand. Ejer ukendt.
388	Michelle II	1963	Brandt Møller, Frederikssund, og K. L. Petersen	
389	Pimpernel	1963	Ole Jacobsen, Roskilde	F. Wilkens, Vangevej 9, Jellinge.
390	Bonnie	1963	Bådebygger Kurt Petersen	*Frode Klitgård Poulsen, Kærvej 15 A, Åbyhøj.
391	Korsaren	1963	O. Kaae, Svendborg, & H. Petersen	Fl. Andersen, Box 75, 4300 Holbæk.
392	Pronto	1963	K. Heller Petersen, Kastrup	J. Tofte, Lænkebjerg 47, Haderslev.
393	Aiolos	1963	H. A. Jensen & Co., Roskilde	*William Nielsen, Listedvej 20, Kastrup.
394	Siw	1963	Adler Nielsen, Helsingør	Geert Kristiansen, Weimargade 3, København S.
395	Gipsy II	1964	Erik Petersen, Roskilde	Troels Munch-Petersen, Lindevangsvej 78, 3520 Farum.
396	Mecatho	1964	O. Mortensen og E. Petersen, Roskilde	N. E. Christensen, Guldborg.
397	Figaro	1964	Knud R. Olsen, Århus	Mogens Reesen, C. V. E. Knuthsvej 22, Hellerup.
398	Mary	1964	Erling Rosenbech, Marstal	*Preben Gertz, Musvågevej 157, Odense.
399	Manana	1964	Th. Lind, Middelfart	*Louis Normann-Olsen, Dragevej 23, Jyllinge.
400	Arba Mia	1964	Th. Lind, Middelfart	*P. Barmwater, Chr. Winthersvej 11, Sønderborg.

Nr.	Navn	Byggeår	Bygget af	Ejer
401	Pia	1964	C. A. Jensen & Co., Roskilde	Erling Rasmussen, Vestervænget, Høng.
402	Cha-Cha	1964	Brandt Møller, Frederikssund	Per Tungelund, Finlandsgade 31, V, Kbhvn. S.
403	Fair-Play	1964	Th. Lind, Middelfart	Vesttyskland.
404	Fire-O-Fire	1964	Th. Lind, Middelfart	Vesttyskland.
405	Kras	1963-64	Heller Petersen, Kastrup	Ejer ukendt.
406	Nukik	1964	Heller Petersen, Kastrup	Ib Johanson, Lyshøj 5, 4220 Korsør.
407	Helle	1964	Chr. Bonde, Sønderborg	*Chr. Bonde, Odinsvej 17, Sønderborg.
408	Paw II	1964	C. A. Jensen & Co., Roskilde	*Arne Christiansen, Anemonevej 15, Holbæk.
409	Skum	1964	Brdr. Hovmark, Thisted	*Hans Langendorf, Gardesallé 1 b, Hellerup.
410	Gitte	1962-64	Knud Andersen, Nykøbing M.	*Jørgen Vejle, Vesterbro 67, 7900 Nykøbing Mors.
411	Carina	1964	H. Sylvester Hviid	*Robert Naur, Agerledet 8, Erritsø, Fredericia.
412	Geisha	1964	K. Heller Petersen, Kastrup	Villy Ving, Lundeveien 12, Krakerøy, Fr.stad, Norge.
413	Tina	1964	Brandt Møller, Frederikssund	*Morits Müller, Vinkelvej 1, Slagelse.
414	Karina	1964	Brandt Møller, Frederikssund	Kjeld Rasmussen, København K.
415	Helle	1962-64	Hans Heilberg, Køge	*Harry Conradsen, Vievænget 6, Bregninge, Svendborg.
416	Weekend II	1964	Jens Hansen, Roskilde	*J. Louis Nielsen, Bovsager 16, Svogerslev, Roskilde.
417	Colibri	1964	Brandt Møller, Frederikssund, og ejeren	Kjeld Nordahl, Københavnsvej 85 A, Roskilde.
418	Opnør	1964	C. Aa. Larsen, Korsør	Per Bjarnøe, Glibstrupvej 45, Gesten.
419	Amanda	1964	Stige Ø Bådebyggeri, Odense	Henning Hansen, Klintevej 5, 4000 Roskilde.
420	Hema	1965	Henrik Martinsen, Lyngby	Lars Fisker, Havnegade 37 ^a , 1058 Kbh. K.
421	Eliza	1965	Brandt Møller, Frederikssund	*Henrik Hjorth, Magnolievej 16, Ølsemagle, Køge.

CARLSEN SAITTS

LARSENSVEJ 5 / 2950 VEDBÆK
TELEFON: (02) 89 24 23

INTERNATIONAL gi'r råd til din båd

Her er et godt råd til »hurtig-båden«
Interlux Racing Grafit
en begroningshindrende maling, der let slibes
til en usædvanlig glat overflade.

INTERNATIONAL FARVEFABRIK A/S
ELLEKÆR 8, 2730 HERLEV, (02) 94 17 37

Nr.	Navn	Byggeår	Bygget af	Ejer
422	Caroline	1965	Brdr. Hovmark, Thisted	Ejer ukendt.
423	Bino II	1965	O. Kaae og ejeren, Svendborg	Ejer ukendt.
424	Moses	1965	Th. Lind, Middelfart	*O. Elbrønd, Rylevej 8, Risskov.
425	Freja	1965	Th. Lind, Middelfart	USA.
426	Dina	1965	Th. Lind, Middelfart	G. V. Gunnarsen, Vinkelhøjvej 7, Hastrupskov, Åbenrå.
427	Skot	1965	Th. Lind, Middelfart	Vestberlin.
428	Late	1965	Lystrup Bådebyggeri, Lystrup	Torben Krogh Sørensen, Højlund 3, Vestre Sottrup.
429	Perle	1963-65	Brandt Møller og ejeren, Frederikssund	K. E. Christiansen, Gabet 15, Mesinge.
430	Gækken	1965	B. Børresen, Vejle	Amerika.
431	Helle		Th. Lind, Middelfart	Peter Birkving, Arnevangen 28, Holte.
432	Cavalla	1964-65	O. Kaae, Svendborg	Ejer ukendt.
433	Sille	1965	Aashøj Bådebyggeri, Aashøj	*Karl Chr. Andersen, Rølighedsvej 17, 5900 Rudkøb.
434	Presto	1965	Aashøj Bådebyggeri, Aashøj	*Vagn Frederiksen, Søskrænten 6, Kalundborg.
435	Bonus	1965	Th. Lind, Middelfart	Ejer ukendt.
436	Viva	1965	O. Kaae og ejeren, Svendborg	*E. A. Rasmussen, Bakkevej 14, Rødekro.
437	Bien	1964-65	Brandt Møller og ejeren, Frederikssund	R. Oldrup, Birkevænget 4, Sdr. Vedby, 4800 Nykøbing F.
438	Tom Pus	1964-65	Aashøj Bådebyggeri, Aashøj, og ejeren	Jesper Christiansen, Arresøgårds Sideallé 10, 3200 Helsingø.
439	Svik	1963-65	Søgårds Bådebyggeri, Århus, og ejeren	Lisbeth Kofoed, Galgehøjvej 1, 9670 Løgstør.
440	Lill	1965	B. Børresen, Vejle	Mogens J. Bertelsen, Johs. Jensens Allé 12, 7000 Fredericia.
441	Adine	1965	Brdr. Hovmark, Thisted	Vesttyskland.

Nr.	Navn	Byggeår	Bygget af	Ejer
442	Blondie	1963-65	J. P. Jørgensen, Fåborg	Ejer ukendt
443	Elektra	1965	W. Kielstrup Madsen, Struer	*Knud Fich, Valmuevej 57, Holstebro.
444	Nuser	1965	Aashøj Bådebyggeri, Aashøj	*Bjørn Kristiansen, Borchsvej 13, 4300 Holbæk.
445	Akasel	1964-65	J. Mouritzen, Hundested	*P. Kruse, Jagtvej 10, Jyllinge. Ejer ukendt.
446	Delfin	1964-65	Gorm Schou, Christiansø	Ejer ukendt.
447	Fluks	1965	Svend-Erik Jensen, Nexø	Erik Gadegård, Kierkegårdsvej 7, Århus.
448	Lilil	1965	Brdr. Hovmark, Thisted, og ejeren	Ole Jes Iversen, Munkevænget 29, 5230 Od. M.
449	O-No	1965	Aashøj Bådebyggeri, Aashøj	K. E. Vartman, Østergade 30, 9550 Mariager.
450	Sujumut	1961-65	Erik Christensen, Randers	Jørn A. Jensen, Frederiksborgvej 167, 4000 Roskilde.
451	Pumpkin	1964-65	Brandt Møller, Frederikssund, og ejeren	Lars Winther-Raumann, Mølleløkken 37, 5300 Kerteminde.
452	Maj-Britt	1965	Aashøj Bådebyggeri, Køge, og ejeren	J. Traasdahl Møller, Randers.
453	Ingrid	1963-65	H. Ketelsen og ejeren	Ejer ukendt.
454	Miramar	1964-65	Rasmussen & Egholm, Vordingborg	Anders Laursen, Viborgvej 33, Horsens.
455	Frigga	1966	Th. Lind, Middelfart	Tyskland.
456	Pondus	1966	Th. Lind, Middelfart	Ejer ukendt.
457	Amiga	1966	Th. Lind, Middelfart, og ejeren	Vcsttyskland.
458	Poscidon	1966	H. P. Petersen, Nyborg, og ejeren	Jette Linbak Christensen, Rådhusgade 3, 9670 Løgstør.
459	Marina	1966	Nakskov Skibs- og Bådebyggeri	Ejer ukendt.
460	Mule	1966	Th. Lind, Middelfart	Jens J. Lautrup, Strømvænget 7, 5500 Middelfart. 414282
461	Tøsen (hj.motor)	1964-66	Ingemann Marcussen, Randers	Ingemann Marcussen, Udbyhøjvej 148, Dronningborg pr. Randers.

Nr.	Navn	Byggeår	Bygget af	Ejer
462	Milly	1965-66	Brdr. Hovmark, Thisted	Erik Jepsen, Moseager 15, St. Valby, 4000 Roskilde.
463	Tøsen	1965-66	J. Jørgen Pedersen, Thisted	Asger W. Lund, Århus.
464	Lone	1965-66	Bent Skaarup, Thisted	*Bent Skaarup, Bygmarken 38, Hansholm.
465	Jup	1966	Poul Wilkens, Silkeborg	Claus Hansen, Vardegade 24 ¹ , th., 2100 København Ø.
466	Bris	1961-66	Leif Sørensen & E. Brenting	Leif P. Rothmann/Klaus Emborg Nielsen, Kong Georgsvej 60, 2000 København F.
467	La-Pe	1964-66	Kurt Eriksen	Ejer ukendt.
468	Gullnare	1966	Mårsø Bådebyggeri	*Poul Weinreich, Kalundborgvej 13, Holbæk, Ejer ukendt.
469	Bambito	1965-66	O. Brandt Møller Frederikssund, og ejeren	Ejer ukendt.
470	Maggie	1965-66	K. Heller Petersen, Kastrup	H. D. Petersen, Nyhavn 31C ⁴ , København K.
471	Savoy	1965-66	Åshøj Bådebyggeri, Åshøj, og ejeren	Hans Jessen Jensen, Tibberup Allé 41, Espergærde.
472	Tina	1966	Åshøj Bådebyggeri, Åshøj	Ole Icheer-Krøger, Hindevej 7, 4000 Roskilde.
473	Minette	1965-66	O. Brandt Møller, Frederikssund, og ejeren	Ejer ukendt.
474	Avanti	1965-66	Brdr. Hovmark, Thisted, og ejeren	Torben Bjerregaard, Rorssavej 12, 7600 Struer.
475	Quizas	1965-66	Åshøj Bådebyggeri og ejeren	*Henrik Mohr, Stengade 43, Helsingør.
476	Chanty	1965-66	Finn Nielsen, Vejle	*Frede Lundgren, Vænget 12, Nyborg.
477	Lene	1966	Th. Lind, Middelfart	Lars Bræstrup, Lundevej 5, Svendborg.
478	Lone	1963-66	Jørgen Petersen, Kolding	Hans Chr. Nielsen, Møllergade 64, Frederikshavn.
479	Kosak II	1965-66	Finn Stengård, Esbjerg	Inge Sandås, Frederiksstad, Norge.
480	Furien	1964-66	Åshøj Bådebyggeri, Åshøj, og ejeren	Henrik Gurskov, Prisholmvej 64, 2500 Valby.

Nr.	Navn	Byggeår	Bygget af	Ejer
481	Henner Friser	1967	Th. Lind, Middelfart	Ejnar Olsen, Kaasvænget, Strib.
482	Sirocco	1967	Selden, Göteborg	*Mogens Birger Nielsen, Frijsenborgvej 27, 8450 Hammel.
483	Karen	1967	Jens Ågesen	Jens Ågesen, Lille Færgevej 4, Frederikssund.
484	Sirius	1965-67	Ashøj Bådebyggeri og ejeren	*William F. Pedersen, Teglgårdsvej 537, 3050 Humlebæk.
485	Hebe	1967	J. & F. Hovmark, Thisted	*H. Mikkelsen & C. E. Nielsen, Strandgaden 8, Troense.
486	Kuling III	1967	Th. Lind, Middelfart	Brdr. Flemming & Lars Lange, Sallerodvej 72, 2840 Holte.
487	Tante Tillie	1967	Th. Lind, Middelfart	Leif Nørgård, St. Rise, Dunkær.
488	Annette	1967	P. Brandt-Møller, Frederikssund	*Ole Svarre Nielsen & Kirsten Müller, Knud d. Storesvej 30 A, 4000 Roskilde.
489	Susan	1967	Brandt-Møller, Frederikssund	Bob Dose, Søvej 3, 4880 Nysted.
490	Manja	1967	J. Henriksen, Købelev	Ejer ukendt.
491	Tibbe	1967	Th. Lind, Middelfart	Vestberlin.
492	Poseidon	1967	J. Christensen, Gimsing	Niels Mikkelsen, Grønningen 33, Korsør.
493	Ki	1967	Ashøj Bådebyggeri og J. Pedersen	Jens Glysing-Jensen, Mølløvænget 8, Helsingør.
494	Pia	1967	U. Pedersen, Kokkedal	Mogens Nielsen, Halfdansvej 10, Turø, 5700 Svendborg.
495	Sol	1967	Silkeborg Bådebyggeri	Kese Brandt, Frederiksborgvej 185, Roskilde
496	Hugin III	1967	Wilckens, Silkeborg	Jørgen H. Sørensen, Søberggård, Byrne, Læsø.
497	Dot	1966-67	E. Pedersen, Silkeborg	Leif Kold Jensen, Solagervej 6, 8250 Egå.
498	Rio-Star	1967	R. Jensen, Silkeborg	Ejer ukendt.
499	Jenten	1967	Ashøj Bådebyggeri, Ashøj	Karen M. Juul-Jensen, Godthåbsvej 11, 7600 Struer.
500	Dacapo	1967	M. Hansen, Middelfart	Peer R. Johansen, Gamborgvej 22, 5500 Middelf.

Nr.	Navn	Byggeår	Bygget af	Ejer
501	Petsu	1967	Brdr. Hovmark, Thisted	Ejer ukendt.
502	Rasmine		E. Tønder Jørgensen, Thuro	Jørgen Rasmussen, Rolighedsvej 3, 7600 Struer.
503	Grønært	1959	Ahus Bådebyggeri, Sverige	*Carsten Dan Laursen, Hundige Strandvej 59, Greve Strand.
504	Mille	1965-67	Ashøj Bådebyggeri og O. Wulff	*Mogens Nielsen, Juelsparken 58 st. tv., 9210 Ålborg SØ.
505	Kvik	1967	F. F. Nilling, Århus	Svend Pedersen, Skovvej 15, 4400 Kalundborg.
506	Raider	1967	Th. Lind, Middelfart	Chr. Bentzen, Bukkeballevvej 59, Rungsted Kyst.
507	Playboy	1966-67	B. Jørgensen, Haderslev	Ejer ukendt.
508	Bimse	1966-67	A. Thiellesen, Åbenrå	Ejer ukendt.
509	Kluk	1968	Th. Lind, Middelfart	*Henning Thomsen, Gl. Kirkevej 30, 2770 Kastrup.
510	Nicholine	1968	Th. Lind, Middelfart	*Søren Overgaard, Ndr. Strandvej 52, Helsingør.
511	Dixi	1968	Th. Lind, Middelfart	*Ole & Carsten Hviid-Nielsen, Konvalvej 5 ¹ tv., 2770 Kastrup.
512	Betula	1967-68	O. Nielsen & J. Birk	Ejer ukendt.
513	Ponto	1967-68	Brdr. Hovmark, Thisted	*Jens Karstensen, Mørkhøjvej 114 ¹ tv., 2730 Herlev.
514	Op og ned	1968	Brdr. Hovmark, Thisted	Jørgen Laugesen, Karinebækvej 5, 3100 Holbæk.
515	Hedeia	1968	Poul Wilkøns, Silkeborg	Ejer ukendt.
516	Knold	1968	Poul Wilkøns, Silkeborg	J. C. Skou, Rislundvej 9, Risskov.
517	Fjøsøn II		Brdr. Hovmark og ejeren	*Mogens Eg Larsen, Vojens.
518	Habibi	1967-68	Kerteminde Bådeværft og ejeren	Vesttyskland.
519	Seniorita	1968	H. P. Petersen, Nyborg	Ejer ukendt.
520	Pumpkin II	1968	Ole Frølich	Ejer ukendt.
521	Cheri	1968	Kerteminde Bådeværft	Robert Hansen, Grønningen 25 Troense, 5700, Svendborg.

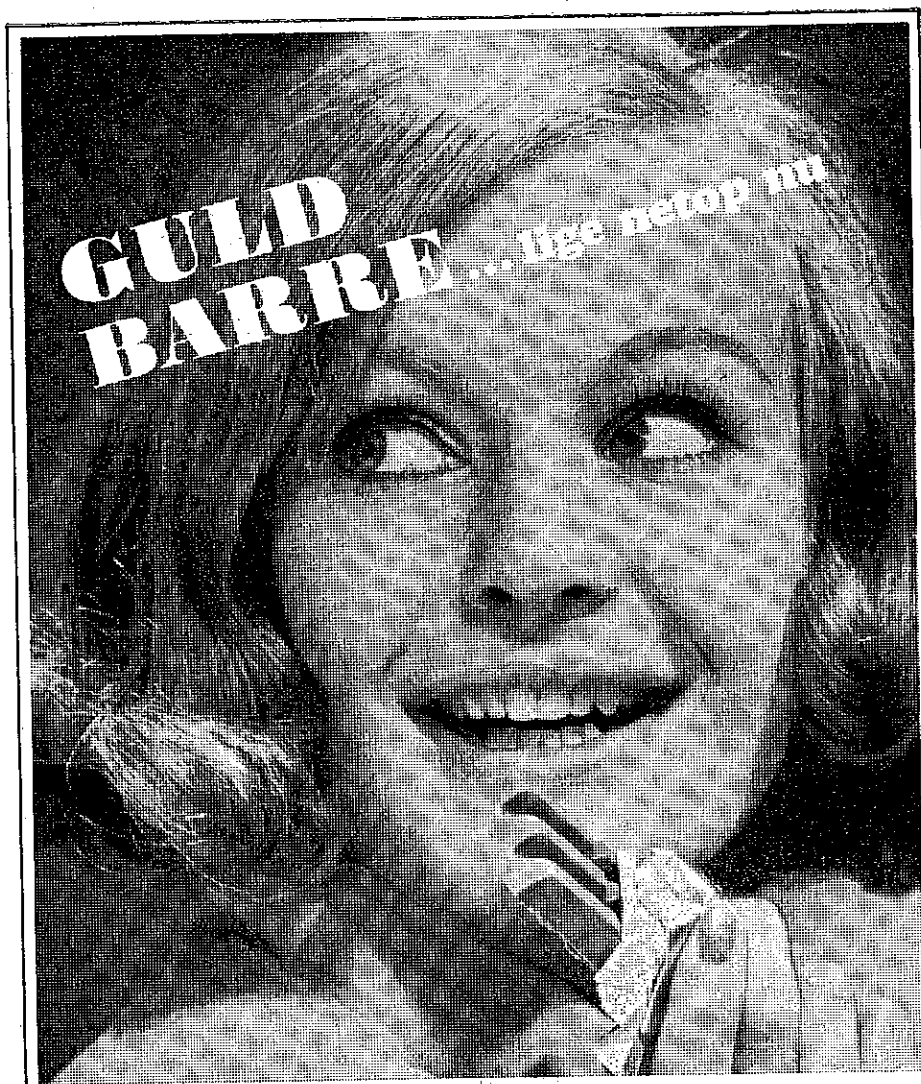

■ Toms Guld Barre er Danmarks mest solgte - og mest eksporterede chokolade

Toms



- sin vægt værd!

Nr.	Navn	Byggeår	Bygget af	Ejer
522	Chik	1968	Kerteminde Bådeværft	*Roal Sørensen, Skovvej 26, 5800 Nyborg.
523	Blue Peter	1968	Stige Ø Bådebyggeri	Jørgen Åberg, Roskilde.
524	West-Wind	1967-68	Bøje Tommerup	Ejer ukendt.
525	Kiki	1968	Ashøj Bådebyggeri, Køge	*Viggo Jensen, Marienbergvej 103, Vordingborg.
526	Jeja	1968	B. Børresen, Vejle	Jens O. Mathiasen, Rørsangervænget 33, 5610 Assens.
527	Kismet	1968	Heller/C. Louv	Ejer ukendt.
528	Mimi	1967-68	Kaj Rasmussen	Ejer ukendt.
529	Viola Vrinsk	1968	Knud Heller, Kastrup	*J. U. Wedel-Heinen, Folchavevej 127, Hørsholm.
530	Troll	1960	Brdr. Johannissons Båttbyggeri, Råå	Birger Jørgensen, Fabriksvej 12, Næstved.
531	Sumi	1968	Knud Heler, Kastrup	Jens Erik Miller, Kuhlausgade 4, 2100 Kbhvn. Ø.
532	Kvik	1968	Egon Nielsen	Ejer ukendt.
533	Sanne	1968	Brandt Møller, Frederikssund	*Egon Petersen, Bancheget 34, Albertslund.
534	Sjus	1968	Allan Olsen, Glostrup	*Poul Nielsen, Kapervænget 9, 2791 Dragør.
535	Tinka	1969	Th. Lind, Middelfart	Ebbe Funk, Mommarsvej 16, 8600 Silkeborg.
536	Krølle	1969	Tonny Nilling, Århus	Mogens Vest, Syrenvænget 1, 8362 Hørning.
537	Figaro II	1969	Ebeltoft Marine Bådeværft	Ole Ingvor-Olsen, Hovedgaden 146, 3630 Jægerspris.
538	Chap	1969	Brdr. Hovmark og ejeren	Ejer ukendt.
539	Ann-Tony	1969	Brdr. Hovmark	Ejnar Madsen, Nørrebro 1, 7900 Nyk. Mors.
540		1969	Th. Lind, Middelfart	Vesttyskland.
541	Tibbe	1969	Th. Lind, Middelfart	Hilda Kragh Iversen, Nr. Hesselvej 7, 6200 Åbenrå.
542	Mai-Britt	1969	Poul Wilkens, Silkeborg	John T. Møller, Skolevej 15, Drastrup, 8900 Randers.

Nr.	Navn	Byggeår	Bygget af	Ejer
543	Shanty	1969	Poul Wilkens, Silkeborg	*Preben Brügge, Vejlesøparken 17, Holte.
544	Nuser	1968-69	Th. Lind, og ejeren	*F. Hartvig & P. Jensen, Lupinvej 42, Odense.
545	Murdok	1968	P. Hansen & K. Mortensen, Hejlsminde	Kaj Mortensen & P. Hansen, Hejls.
546	Gitte	1969	Th. Lind, Middelfart	Vesttyskland.
547	Apollo	1969	Johansson & Dyrborg, Fåborg	Kuhlenberg, Hybenvej 9, 6400 Sønderborg.
548	Filur	1969	Brdr. Hovmark, Thisted	S. Rosenkvist-Pedersen, Tjørneparken 8, 4000 Roskilde
549	Tobianca	1969	Vibenshus bådebyggeri, Hundested	*T. F. Thorsen & C. Boldreel, Kullebakken 19, Kastrup.
550	Hov Hov	1969	Brdr. Hovmark, Thisted	*Andreas Krarup, Bakkevej 16, Lemvig.
551	Believe	1966-1969	Alex Hvid	Ejer ukendt.
552	Dixi	1969	Aage Bruun	Ole Jørgensen, Gunløsgade 11, Tarup.
553	Lystig	1969	O. Kaae og ejeren	Ejer ukendt.
554	Havfruen	1969	O. Kaae, Svendborg	*A. Kaae, Hyrdedamsvej 15, Brabrand.
555	Ka-ja	1969	Stige Ø Bådeværft og ejeren	*Leif Jensen, Bygmarken 1, Strammelse, Landet, Svendborg.
556	Aloha	1969-70	Th. Lind, og ejeren	*Erik Ley, Lille Rådhusgade 22, Sønderborg.
557	Swegi	1970	Villy Lok	Ejer ukendt.
558	Petronella	1970	Nakskov Skibs- og bådebyggeri	*Thomas S. Pedersen, Præstøvej 154, 4700 Næstved.
559	Salka Valka	1970	Th. Lind, Middelfart	*Helmuth Regener, Bolholtenstr. 19, Bremen.
560	Solita	1970	Kn. Andreasen, Kerteminde	*Knud Andreasen, Klintevej 19, Kerteminde.
561	Snalle	1970	Peter Klemme, Thisted	Sverige.
562	Gigi II	1971	Hans Nielsen, Randers	Carsten Johansen, Skolevej 6 G, 8250 Egå.
563	Aija	1970	Henriksen, Humlebæk	U. Kunøe, Kystvej 44, Åbenrå.

Nr.	Navn	Byggeår	Bygget af	Ejer ukendt.
564	Filur	1970	Brandt Møller, Frederikssund	Lars Møller, 4000 Roskilde.
565	Brandy	1970	Karl V. Jensen, Villumstrup	*K. V. Jensen, Bygmarksvej 2, Nyborg.
566	Store Ludvig	1970	Sv. H. W. Nielsen, Villumstrup	*Ole Petersen, Strandstræde 23, Dragør.
567	Camilla	1970	Brdr. Hovmark, Thisted	*Dorthe Krogh, Klim Fjerrikslev.
568	Royal Blue	1970	Reinhold Jensen, Silkeborg	P. Th. Orloff, Dr. Tværgade 36, København K.
569	Ea	1970	Roskilde Bådeværft	*Palle Lindberg, Solbakkevej 23 F ¹ , Vordingborg.
570	Jack Pot	1971	Th. Lind, Middelfart	Hans Rysgård, Nivaavænget 246, 2990 Nivaa.
571	VIP	1971	Brdr. Hovmark, Thisted	*P. J. Lindberg & K. Brauner, Århusgården, Frederiksgade 2, Århus.
572	Mæxine	1971	Brdr. Hovmark, Thisted	*Ole Mørch, Østerport 4, Rudkøbing.
573	Go-on II	1971	O. Kaae, Svendborg	Ejer ukendt.
571	Elme	1971	Th. Lind, Middelfart	Magnus Rasmussen, Børkelbjergvej 105, Dalby.
575	Lis	1971	Th. Lind, Middelfart	Ejer ukendt.
576	Top	1971	Th. Lind, Middelfart	*Børge Davidsen, Skippervænget 20, Dragør.
577	Tilde	1971	Th. Lind, Middelfart	Vesttyskland.
578	Pippi	1971	Brdr. Hovmark, Thisted	Poul Vig, Hjejlebakken 3, Odense.
579	Jytte	1971	P. Wilcken, Silkeborg	Ejer ukendt.
580	Kuling IV	1971	Th. Lind, Middelfart	Toke Carlsen, W. M. Andersensvej 5, 7100 Vejle.
581	Rødpot	1971	Arne S. Jacobsen, Helsingør	*Arne S. Jacobsen, Olaf Rudesvej 15, Helsingør.
582	Karoline	1972	Th. Lind, Middelfart	*Axel Kierkegaard-Hansen, Rylevej 18, Risskov.
583	Lene	1972	Th. Lind, Middelfart	Birger Jørgensen, Fabriksvej 17, 4700 Næstved.

Nr.	Navn	Byggeår	Bygget af	Ejer
584	Ellida	1972	Th. Lind, Middelfart	Leif Hansen, Skodsborgvej 308, 2850-Nærum.
585	Hov-Hov	1972	Brdr. Hovmark, Thisted	Per Tellefsen, Duevej 8, 7600 Struer.
586	Boneventura	1972	Kurt Sørensen, Skagen	Flemming Nielsen, Søndergade 36, 8600 Silkeborg.
587	Aphrodite	1972	Brdr. Hovmark, Thisted	Vesttyskland.
588	Diana	1972	Brdr. Hovmark, Thisted	K. E. Andersen, Fårtoftvej 168, 7700 Thisted.
589	Joker	1972	Brandt Møller, Frederikssund	*Vagn Louis Clausen, Daltoften 165, 5320 Agedrup.
590	Anette	1973	Brdr. Hovmark, Thisted	N. H. Toft, Toldbodvej 38, Snoghøj, 7000 Fredericia.
591	Dunja	1973	Th. Lind, Middelfart	Vesttyskland.
592	Fearless	1974	Niels Carlsen, Neksø	Niels Carlsen, Sdr. Landevej 35, 8730 Neksø.
593	Amiga	1973	Th. Lind, Middelfart	Ejer ukendt.
594	Trine	1973	Th. Lind, Middelfart	*Ejnar Christensen, Gothersgade 46, Fredericia.
595	Ditto		Brdr. Hovmark, Thisted	*Niels Kaufmann, Stampetoften 36, 2970 Hørsholm.
596	Justitia III	1973	Th. Lind, Middelfart	*Mogens Larsen, Parkvej 17, Nykøbing F.
597	Mikkeline	1973	Sydhavns Bådebyggeri, Horsens	Vesttyskland.
598	Maj-Brit	1973	H. A. Larsen, Hunseby, Maribo	Henrik Meyer, Bentesvej 15, Brabrand.
599	Cassiopeja	1973	Bådebygger C. B. Andersen, Hemmestrup, Tappernøje	*Uffe Busk Andersen, Hemmestrup, Tappernøje, Præstø.
600	Hanitte	1973	Leif Hinge	Leif Hinge, Ringgade 99, Struer.
601	Tina	1973	N. P. Faurby-Nielsen, Skærbæk	Peter Jørgensen, Nyvangen 33, Taulov, Fredericia.
602	Sus III	1973	Brdr. Hovmark, Thisted	*G. Danielsen & B. Iversen, Nervøvej 135, Vadum.
603	Tjalk	1974	Benny Rasmussen, Horsens	*Svend Bennike, Artillerivej 63, Hus 63, København S.
604	Lene	1974	Reinholdt Jensen, Silkeborg	*Reinholdt Jensen, Hårupvej 16, Hårup, Silkeborg.

Nr.	Navn	Byggeår	Bygget af	Ejer ukendt.
605	NN	1974	Per Brandt Møller, Jægerspris	*Henrik Sørensen, Toftgade 13 ² tv., 4000 Roskilde.
606	Pjæk	1974	Brandt Møller, Jægerspris	Preben Ladekarl, Rabkshave 58, 4300 Holbæk.
607	Nup	1974	Th. Lind Middelfart	Lisa Oldrup, Birkevænget 4, Sdr. Vedby, 4800 Nykøbing F.
608	Kit II	1974	Knud Olsen, Ebeltoft	*Chr. Rose, Adelgade 47, 8400 Ebeltoft.
609	An-Li	1974	Sten Ravn, Holbæk	Bente og Bent Rasmussen, Kværhaven 97, Glostrup.
610	Jolik	1974	Henrik Nielsen, Holbæk	Mogens Kristensen, Kamahøvej 3, 2900 Hellerup.
611	Rikke	1974	Brdr. Hovmark, Thisted	Arne Clausen, Bellisvej 12, 6950 Ringkøbing.
612	Spray	1974	Brdr. Hovmark, Thisted	*Knud Tjørnemærk, Kornstykket 14, Dragør.
613	Medvind	1874	O. Brandt-Møller, Frederikssund	*E. Vind Hansen, Næstvedgade 19, Kbhvn. Ø.
614	Jil	1974	Brdr. Hovmark, Thisted	Henning Juncher, Klostervej 21, Randers.
615	Jo-Jo	1974	J. Rosbjerg Olsen, Holbæk	Bent Juul, Egebjergvej 292, Sestrup, 4500 Nykøbing Sj.
616	Piblin	1974	Gert Kristensen, København	Per Handesten, Søvejen 27 ² th., 3000 Helsingør
617	Da capo	1975	Brdr. Hovmark, Thisted	J. Pedersen, Sparekassen Thy, 7700 Thisted
618	Selene	1975	Brdr. Hovmark, Thisted	Freddy Hovmark, Fårtoftvej 168, 7700 Thisted.
619	Flirt	1974	Jens Larsen, Bajlum	Jens Larsen, Bajlum pr. Roslev.
620	Annie	1975	Ove Kaae, Svendborg	Poul Hansen, Knudsgade 3, 8700 Horsens.
621	Louise	1975	Sydhavns bådeværft, Horsens	*Hans Riechers, Havneallé 14, Horsens.
622	C.C. 4	1975	O. Brandt Møller, Frederikssund	*Hans Christophersen, Sct. Mortensvej 7, 4000 Roskilde.
623	Glimt	1975	William Jensen, Svanemøllen	*Jens Bjerrehus, Ritavej 16, Espergårde.
624	Tiki	1976	O. Brandt-Møller, Frederikssund	*Jørgen Bidstrup, Rønnebærvej 92 A, Holte.
625		1976	Folkebadcentralen ApS	*Kolding Sejlklub, Dokvej, 6000 Kolding

Nr.	Navn	Byggeår	Bygget af	Ejer
626		1976	Folkebådcentralen ApS	*Odense Sejlklub, Stige Ø, 5000 Odense.
627		1976	Folkebådcentralen ApS	*Odense Sejlklub, Stige Ø, 5000 Odense.
628		1976	Folkebådcentralen ApS	Per Høgsberg, Åløkke Allé, 5000 Odense.
629	Rosita II	1976	Folkebådcentralen ApS	*Gunner Hansen, Bukkeballevvej 18, 2960 Rungsted Kyst.
630	Lola	1976	Selvbygget	Oskar Jæger, Daltoften 14, 5300 Hagedrup.
631	Venus	1976	Eget værft	Arne Aasbjerg, Forårsvej 7, 4654 Fakse Ladeplads.
632		1976	Folkebådcentralen ApS	Rud. Hermann, Askvej 9, 3630 Jægerspris.
633		1976	Folkebådcentralen ApS	*Poul Søndergaard, Hørvej 6, 8700 Horsens.
634	Okker	1976	Folkebådcentralen ApS	*Poul Bernt Jørgensen, Thyrasv. 12, 3300 Frederiksv.
635		1976	Folkebådcentralen ApS	John Nielsen, Skovvej 27, 4220 Korsør.
636		1976	O. Kaae	Lars Christensen, Bjernermarksvej 33, 5700 Svendborg.
637		1976	Folkebådcentralen ApS	Lars Johansen, Valnøddevej 24, 5494 Stige.
638		1976	Folkebådcentralen ApS	*Ole Blindbæk, Thulevej 9, 6100 Haderslev.
639	Dixi	1976	Folkebådcentralen ApS	*Bjarne Nielsen, Vangen 14 A, Tved, 6000 Kolding.
640	Sleipner	1976		O. B. Kristensen, Schweiz.
641	Habiba	1976	Folkebådcentralen ApS	Børge Peiner Thomsen, Jeppe Aakjærsvej 25, 3460 Birkerød.
642	Hugormen	1976	Folkebådcentralen ApS	Bjarne Fischer Madsen, Præstegade 44, 5300 Kerteminde.
643		1977	Folkebådcentralen ApS	Per og Aksel Banke, Halsskovvej 27, 4220 Korsør.
644		1977	Folkebådcentralen ApS	Jes Lætgaard, Rådyrvej 15, 7160 Tørring.
645	Jøb	1977	Folkebådcentralen ApS	Karl Nielsen, Røjlevangen 9, Svogerslev, 4000 Roskilde.

Nr.	Navn	Byggeår	Bygget af	Ejer
646	Makrellen	1977	Folkebådcentralen ApS	Ejer ukendt.
647	Makrellen	1977	Folkebådcentralen ApS	Peter Damgaard, Rytterhusene 65, 2620 Albertslund.
648	Lil	1977	Folkebådcentralen ApS	Svend Jensen, Engsvinget 37,F, 5681 Bellinge
649		1977	Folkebådcentralen ApS	Chr. Legart, Fjordvej, Strandhave, 6000 Kolding.
650	Sinilaine	1977	Folkebådcentralen ApS	O. Møller Olsen, Mosevang 16, 6430 Nordborg.
651		1977	Folkebådcentralen ApS	Keld Parsum, Simosevej 36, 5580 Nr. Aaby.
652	Fjoller	1977	Folkebådcentralen ApS	Jørgen Bram Knudsen, Parkvænget 9, 5300 Kerteminde.
653	Go-on	1977	Folkebådcentralen ApS	*Knud Nielsen, Kelstruphave 74, 6100 Haderslev.
654	Rovena	1977	Folkebådcentralen ApS	*Holger Hansen, Skovly 48, 6000 Kolding.
655		1977	Folkebådcentralen ApS	Kaj Voulund Andersen, Fjordvej 73, 6000 Kolding.
656		1977	Folkebådcentralen ApS	Erik og Ole Kirk, Kr. Kielbergsvej 34, 8600 Skanderborg.
657	Retur	1977	Folkebådcentralen ApS	*Karl Erik Jørgensen, Nordenhusevej, Nyborg.
658		1977	Folkebådcentralen ApS	Flemming Berger og Peter Lassen, Lupinvej 20, 3650 Ølstykke.
659		1977	Folkebådcentralen ApS	Ejler Alsman, Andekæret 87, 5300 Kerteminde.
660		1977	Folkebådcentralen ApS	*Mogens Jarlbæk, Svanevej 49, 5000 Odense.
661		1977	Folkebådcentralen ApS	Frank Sørensen, Engblommevej 5, 8410 Rønde.
662		1977	Folkebådcentralen ApS	Jens Hansen, Kastanjevej 1, Havnbjerg, 6430 Nordborg.
663		1977	Folkebådcentralen ApS	*Finn Steengård, Alpehuset Harte, 6000 Kolding.
664	Fandango	1977	Folkebådcentralen ApS	Peter Ilsvard Jensen, Dronningensgade 8, 8900 Randers.

Nr.	Navn	Byggeår	Bygget af	Ejer
665	Pia	1977	Folkebadcentralen ApS	Pilevang 1, 2980 Kokkedal, *Ulrik Petersen,
666		1977	Folkebadcentralen ApS	Børge Jørgensen, Kalkovnsvej 19, 6100 Haderslev.
667		1977	Folkebadcentralen ApS	Bernhard Sørensen, Lyngebækgård, 2990 Nivå.
668		1977		Træbåde.
669		1977		Træbåde.
670	Mallemuk	1977	Brandt-Møller	Bent Bent Nielsen, Korskærvej 198, 7000 Fredericia.
671		1977	Folkebadcentralen ApS	Bent Voulund Andersen, Fjordvej 110, 6000 Kolding.
672	Gipsy	1977	Folkebadcentralen ApS	*Preben Hansen, Dybbølgade 45, 6400 Sønderborg.
673		1977	Folkebadcentralen ApS	Solgt.
674		1977	Folkebadcentralen ApS	Hans Fenger, Hvidovre Strandvej 45 A, 2650 Hvidovre.
675		1977	Folkebadcentralen ApS	*Bent Smedegaard, Orionsvej 16, 8270 Højbjerg.
676		1977	Folkebadcentralen ApS	Svend Åge Berendtsen, Teglværksvej 15, 7100 Vejle.
677	Nikoline	1977	Folkebadcentralen ApS	*Ejvind Petersen, Hans Tausensgade 13, 2200 København N.
678		1977	Folkebadcentralen ApS	*Orla Jensen, Lykkeholmsvej 18, 8444 Balle.
679		1977	Folkebadcentralen ApS	Kurt Emig, Jeppe Aakjærvej 6, 8700 Horsens.
680		1977	Folkebadcentralen ApS	*Svend Åge Nielsen, Vilstrup Strandvej 22, 6100 Haderslev.
681	Kis	1977	Folkebadcentralen ApS	Svend Møller, Siøvænget 34, 5500 Middelfart.
682	Ra	1977	Folkebadcentralen ApS	Hans Garde, Borgmester Schneidersvej 70, 2840 Holte.
683	Stark Tobak	1977	Folkebadcentralen ApS	Finn Rasmussen, Havnegade 37, 7100 Vejle.
684	Ellida	1977	Folkebadcentralen ApS	Carl Ove Dydensborg, Mølleløkken 125, 5300 Kerteminde.

Nr.	Navn	Byggeår	Bygget af	Ejer
685.		1977	Folkebadcentralen ApS	Kolding Sejlklub, Dokvej, 6000 Kolding.
686	Thrit	1977	Folkebadcentralen ApS	Martin Ritzau, Korshøjen 15, 8240 Risskov.
687		1977	Folkebadcentralen ApS	Frank Wikkelsøe, Frederikslundvej 182, 5390 Martofte.
689		1977	Folkebadcentralen ApS	Svend Åge Berendtsen, Teglværksvej 15, 7100 Vejle.
689		1977	Folkebadcentralen ApS	*Tommy Berg Jensen, Cødervej 15, 6000 Kolding.
690	Supermule	1977	Folkebadcentralen ApS	Poul Stemann Andersen, Bregnør Bygade 34, 5300 Kerteminde.
691		1977	Folkebadcentralen ApS	Hans Jacobsen, Bøgevang 49, 2830 Virum.
692	Pike	1977	Folkebadcentralen ApS	Flemming Sørensen, Sandskrænten 11, 4400 Kalundborg.
693		1977	Folkebadcentralen ApS	*John Friis Jensen, Åbenråvej 41, 6100 Haderslev.
694		1977	Folkebadcentralen ApS	Oscar Bredahl, Aldumvej, 32 8722 Hedensted
695		1977	Folkebadcentralen ApS	Jörn Boie, Lyckendalsvej 37, 8220 Brabrand.
696	Tibbe II	1977	Folkebadcentralen ApS	Tyskland.
697		1977	Folkebadcentralen ApS	*Niels Hassenkam Hansen, Hanebred 27, 2720 Vanløse.
698	Den glade nonne	1978	Folkebadcentralen ApS	S. Munck, Bakkehegnet 15, 3500 Værløse.
699		1978	Folkebadcentralen ApS	*Lotte Pauflf, Chr. Winthersvej, Seent, 6000 Kolding.
700		1978	Folkebadcentralen ApS	*C. C. Mikkelsen, Torvet 10, 8700 Horsens.
701	Spindrifft	1978	Folkebadcentralen ApS	*Jens Wulff, Ved Stationen, 2770 Kastrup.
702	Galadriel	1978	Folkebadcentralen ApS	*Karl Johan Stolpe, Strandhuse 80, 5700 Syendborg.
703	Nuller 2	1978	Folkebadcentralen ApS	*Peter Andreassen, Thulevej 42, 7100 Vejle.
704		1978	Folkebadcentralen ApS	Svend Ellehammer Andersen, Toppen 10, 2860 Søborg.

Nr.	Navn	Byggeår	Bygget af	Ejer
705	Planke	1978	Folkebådcentralen ApS	*Jørgen Fohnæs, Strongvej 38, 2630 Tåstrup.
706		1978	Folkebådcentralen ApS	Robert Birch, Bogfinkevej 4, 8544 Mørke.
707	Dacapo	1978	Folkebådcentralen ApS	P. Andersen/C. H. Jensen, Nordf. Ungdomssk., Særslev, 5471 Søndersø.
708	Bulli	1978	Folkebådcentralen ApS	*Bent Madsen, Tåregårdsvej 26, 2750 Ballerup
709		1978	Folkebådcentralen ApS	*Hans Erik Hansen, Sønderb. Mejeri, Perlegade 81, 6400 Sønderborg
710	Majbeth	1978	Folkebådcentralen ApS	*Michael Sørensen, Strandgade 21, 4300 Holbæk.
711		1978	Folkebådcentralen ApS	*Sejlkлубben »Lynetten«, P. Jacobsen, Amager Strandvej 180, 2300 S.
712		1978	Folkebådcentralen ApS	*Sejlkлубben »Lynetten«.
713	Mulle	1978	Folkebådcentralen ApS	Jens Christensen, Flintemarken 45, 2850 Vedbæk.
714		1978	Folkebådcentralen ApS	*Carsten Dam Christensen, Højløkke 33, 6310 Broager.
715		1978	Folkebådcentralen ApS	Bruno Henriksen, Niels Finsens Allé 12, 2860 Søborg.
716		1978	Folkebådcentralen ApS	*Jens Anker Larsen, Rylevej 22, 8240 Risskov.
717	Athene	1978	Folkebådcentralen ApS	Lars Skalkann, Midtergade 7, 9370 Hals.
718	Røllike	1978	Folkebådcentralen ApS	*Bjarne Søgaard Knudsen, Fredskovvej 65, Allesø, 5270 Odense N.
719		1978	Folkebådcentralen ApS	Eisenhardt, Skovparken 39, 2990 Nivå.
720		1978	Folkebådcentralen ApS	*Leo Hald Jensen, Kaptajn Bangsvej 3, Snoghøj, 7000 Fredericia.
721		1978	Folkebådcentralen ApS	Henning Bang, Fagerbo 35, 2950 Vedbæk.
722		1978	Folkebådcentralen ApS	*Karsten Ask, Peder Skrams Gade 11, 1054 København K.
723		1978	Folkebådcentralen ApS	Willy Lok, Romsdalsgade 4, 2300 København S.

Nr.	Navn	Byggeår	Bygget af	Ejer
724		1978	Folkebådcentralen ApS	Mads Kofoed, Prinsessegade 17 A ¹ , th., 1422 København K.
725	Frigg	1978	Folkebådcentralen ApS	*Hans Ærenlund, Hyldevænget 6, 5400 Bogense.
726	Gry	1978	Folkebådcentralen ApS	Jørn Knudsen, Rødegårdsvej 39 ^a , th., 5000 Odense.
727		1978	Folkebådcentralen ApS	Carsten Louv, Oberst Kochs Allé 11, 2770 Kastrup.
728		1978	Folkebådcentralen ApS	Ole Marcussen, Bondesbjerg 1, 4220 Korsør.
729		1978	Folkebådcentralen ApS	*Per Jensen, Engvej 16, 6320 Egersund.
730	Bælle	1978	Folkebådcentralen ApS	*Gunner Thorup, Lange Müllers Allé 27, 2960 Rungsted.
731	Nuab	1978	Folkebådcentralen ApS	Bent Bavn, Thorumvej, 2730 Herlev.
732		1978	Folkebådcentralen ApS	Ditlev Bache, Granbakken 10, 4400 Kalundborg.
733	Guld	1978	Folkebådcentralen ApS	Tuborg Sejlkлуб, Strandvejen 50, 2900 Hellerup.
734	Soffi	1978		Erik Lund Petersen, Østergade 22 ¹ , 4660 St. Heddinge.
735		1978		Træbåd.
736		1978	Folkebådcentralen ApS	Boye Deliuran Jensen, Havnevej 20, 4657 Rødvig.
737		1978	Folkebådcentralen ApS	Niels Essing, Irlandsvej 134 F ² , 2770 Kastrup.
738		1978	Folkebådcentralen ApS	Leif Akjær, Dunhammervej 12, 4600 Køge.
739		1978	Folkebådcentralen ApS	Mogens Rohd, Hørsholm Park 7, 2970 Hørsholm.
740		1978	Folkebådcentralen ApS	Jørgen Haar, Lundager 4, 2670 Greve Strand
741		1978	Folkebådcentralen ApS	Erik Andreasen, Tyrebakken 7, 5300 Kerteminde.
742	Cari	1978	Folkebådcentralen ApS	Carl Verner Bentsen, Støredalvej 3a, 6622 Bække.

Nr.	Navn	Byggear	Bygget af	Ejer
743		1978	Folkebådcentralen ApS	Bo Frandsen/Mark Hartvig, Sloitsvænget 18, 3480 Fredensborg.
744	Spar To		Folkebådcentralen APS	Jørgen Kjær, Goldschmidtsvænget 21, 5230 Odense.
745			Folkebådcentralen APS	Henning Saabøll, Næsbyhave 60, 5270 Odense N.
746			Folkebådcentralen APS	Poul Sørensen, Gadesvinget 7, 2670 Greve Str.
747			Folkebådcentralen APS	Flimming Post, Nørrehaven 4, Holm, 6430 Nordborg.
748			Folkebådcentralen APS	Ejvind Hansen, Sct. Hansgade 2, 5000 Od. C.
749			Folkebådcentralen APS	Ove Eskildsen, Frøerstuervej 40, 5700 Svendborg.
750	Sprøjt		Folkebådcentralen APS	Peter West, Stockflethsvej 7, 5230 Od. M.
751			Folkebådcentralen APS	Ole Harmsen - Henrik Tholle, Vangledet 62, 2830 Virum.
752			Folkebådcentralen APS	Jens Smedegaard, Rypevej 4, 8270 Højbjerg.
753			Folkebådcentralen APS	Bruno Birch, Hallandsgade 21A, 2300 København S.
754			Folkebådcentralen APS	Heinrich Bomholt, Ydinsvej 11, 8230 Åbyhøj.
755			Folkebådcentralen APS	Erik Jespersen, Ærøvej 30 ² tv., 4200 Slagelse.
756			Folkebådcentralen APS	Gerda Olsson, Sydhavnsvej 23, 6100 Hadersl.
757			Folkebådcentralen APS	Bjørn Christiansen, Stenrosevej 1, 8330 Beder.
758			Folkebådcentralen APS	Torben Bergholt, Hørkrogen 9, 5270 Odense N.
759			Folkebådcentralen APS	Bent Jespersen, Kanalens Kvarter 16, 2620 Albertslund.
760			Folkebådcentralen APS	Thorkild Brønnum Jensen, Øresundsvej 28, 2300 Kbh. S.
761			Folkebådcentralen APS	Bertel Monrad Hansen, Strandstræde 43, 5960 Marstal.
762			Folkebådcentralen APS	Knud Henrik Hansen, Fjordvænget 11, Kollund, 6340 Kruså.

Opdag Amerika fra 1.985 kr.

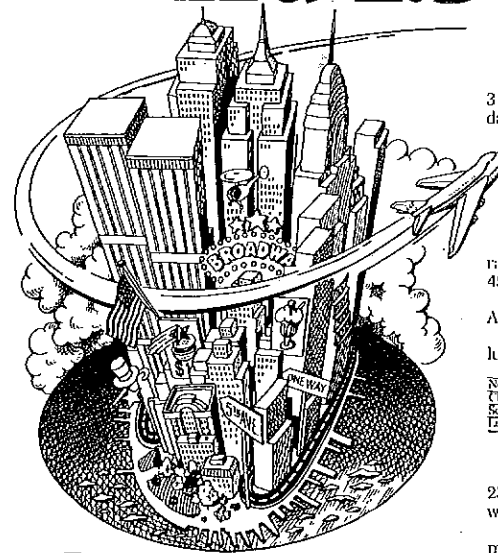

Sådan får De mini-pris:
Fortæl os, hvilken uge De vil rejse, og køb billetten 3 uger før. Ca. 10 dage inden afrejsedagen kan De få oplyst dato og afgangstid pr. telefon.
Man skal være væk mindst en uge og højst et år.
Man kan flyve til en gateway og hjem fra en anden - og får i det hele taget samme service som alle andre passagerer.

NYT: Køb 30 dage før og få Apex-rabat!
De kan også reservere plads til bestemte datoer og få rabat alligevel, hvis De vil opholde Dem i USA mellem 14 og 45 dage og køber billetten senest 30 dage, før De vil afsted. (Bestil ferien nu!). Så kan De rejse til Amerika - og i Amerika - med Apex-rabat.

Her er retur-priserne til de 4 gateways fra alle danske lufthavne gældende fra 29. april:

	Lavseson* 15.10-30.06	Højsæson* 1.7-13.10
New York	2.690	3.415
Chicago	2.225	3.050
Seattle	3.060	3.885
Los Angeles	3.075	3.900

Lavere priser indtil 29. april

Jumbo-jet, wide cabin- og SAS-service!
I den kølnende sommer flyver SAS non-stop til USA. 23 gange. I hver vej. Hver uge. Med jumbo-jet. God plads, wide cabin, film og musik. SAS-service er rene, velholdte fly. Venlig, veluddannet, skandinavisk besætning. Og god mad: vi har fået den gastronomiske orden, "Chânes des Rotisseurs". Flere oplysninger? Kontakt Deres rejsebureau, nærmeste provins-lufthavn eller et af de fire SAS-kontorer (man. til fre.): København (01) 59 66 33 - Århus (06) 13 12 11 - Aalborg (08) 17 41 11, Rønne (03) 95 11 32.

*Det er udrejsedatoen, som bestemmer, om man rejser til lav- eller højsæson. Alle nævnte priser er gældende under forbehold af myndighedernes godkendelse!



Til Amerika for mini-pris med komplet SAS-service!

Det er billigere end nogensinde at rejse til Amerika - og i Amerika - og der er mere at opdage end i Columbus dage. New York er andet end skyskrabere.

Mange byer i byen - præget af alverdens folkeslag. Chinatown. Little Italy. Greenwich Village: London og Amsterdam "The American Way".
Og New York er et godt udgangspunkt for rejser på østkysten.

SAS' medarbejdere tager imod Dem, når De lander i USA, og vi har en omfattende service i Amerika. Kontorer i 13 byer og kontakter i over 200 byer.

Skal De videre med fly fra en af de 4 gateways, kan SAS ordne billetterne. Der er mange rabatmuligheder!

NYT: SAS sætter minipris på hele USA!

Nu kan vi udstede et antal mini-pris-billetter på alle SAS' rutefly til Amerika.

Returpriser fra København til de 4 gateways gældende fra 1. april:

	Lavseson* 15.10-14.06	Højsæson* 15.06-14.10
New York	1.985	2.360
Chicago	2.575	3.055
Seattle	2.640	3.460
Los Angeles	3.090	3.640

DM FOR FOLKEBÅDE 1958-1978

År	Sted	Båd	Mestre	Klub
1958	Fredericia	Janne	Ejnar Christensen Knud Andersen Halvor Olsen	Fredericia Sejlklub Fredericia Sejlklub Fredericia Sejlklub
1959	Juelsminde	Together	Børge Malm Erik Rasmussen Robert Rasmussen	Hellerup Sejlklub KDY Ø. S. Frem
1960	Svendborg	Påfuglen	Knud Thybo Ebbe Brahe Christensen Ole Botved	Skovshoved Sejlklub Skovshoved Sejlklub Skovshoved Sejlklub
1961	Horsens	Påfuglen	Knud Thybo Ebert Nordbjærg Ole Botved	Skovshoved Sejlklub Skovshoved Sejlklub Skovshoved Sejlklub
1962	Korsør	Together	Børg Malm Alfred Carlsen Peter Malm	Hellerup Sejlklub Hellerup Sejlklub Hellerup Sejlklub
1963	Skovshoved	Miki IV	Sven Mik-Meyer Poul Mik-Meyer Jørgen Mik-Meyer	Skovshoved Sejlklub Skovshoved Sejlklub Skovshoved Sejlklub
1964	Horsens	Allegro	Bent Aarre Bent Johansen Axel Bang Hansen	KAS KAS KAS
1965	Skælskør	Miki IV	Sven Mik-Meyer Poul Mik-Meyer Jørgen Mik-Meyer	Skovshoved Sejlklub Skovshoved Sejlklub Skovshoved Sejlklub
1966	Svendborg	Tibbe	Thorkild Lind Claus Hjorth Ove Hjorth	Middelfart Sejlklub KAS KAS
1967	Vejle	Helle	Claus Hjorth Ove Hjorth Carsten Ask	KAS KAS KAS
1968	Rungsted	Miki IV	Sven Mik-Meyer Jørgen Mik-Meyer Claus Bülow	Skovshoved Sejlklub Skovshoved Sejlklub Skovshoved Sejlklub
1969	Kerteminde	Helle	Claus Hjorth Ove Hjorth Carsten Ask	KAS KAS KAS
1970	Korshavn	Helle	Claus Hjorth Ove Hjorth Carsten Ask	KAS KAS KAS
1971	Lunkebugten	Nup	Flemming Hansen Palle Christoffersen Ellen Christoffersen	KAS KAS Kvindelig Sejlklub
1972	K.A.S.	Helle	Claus Hjorth Ove Hjorth Carsten Ask	KAS KAS KAS

DM FOR FOLKEBÅDE 1958-1978

År	Sted	Båd	Mestre	Klub
1973	Thisted	Helle	Claus Hjorth Ove Hjorth Carsten Ask	KAS KAS KAS
1974	Dragør	Helle	Claus Hjorth Ove Hjorth Carsten Ask	KAS KAS KAS
1975	Nykøbing Sj.	Bien	William Frits Møller Henrik Nielsen Niels Chr. Nielsen	Holbæk Sejlklub Holbæk Sejlklub Holbæk Sejlklub
1976	Aabenraa	Helle	Claus Hjorth Ove Hjorth Carsten Ask	KAS KAS KAS
1977	Thisted	Solita	Knud Andreasen Frits Busch Kim Larsen	Kerteminde Sejlklub Kerteminde Sejlklub Kerteminde Sejlklub
1978	Assens	Kristina	Henrik Sørensen Carsten Ry Hansen John Skjoldby Petersen	Roskilde Sejlklub Roskilde Sejlklub Roskilde Sejlklub

**Er DERES klubemblem
et mærke som ses ?**

også i fremmed havn

SCANBJØRN *Laver dem se hvordan !*

*SCANBJØRN aps. Broderede opgaver
Emblemer, Etiketter*

Overgade 41 DK 5000 Odense C tlf. (09) 14 50 45